Электронное научное издание
«Н. Г. ЧЕРНЫШЕВСКИЙ»

БИБЛІОТЕКА КООПЕРАТОРА
подъ редакціей Е. ЛЕНСКОЙ.
№ 10.

К. ПАЖИТНОВЪ.

Н. Г. ЧЕРНЫШЕВСКІЙ,

КАКЪ ПЕРВЫЙ ТЕОРЕТИКЪ КООПЕРАЦІИ ВЪ РОССІИ.

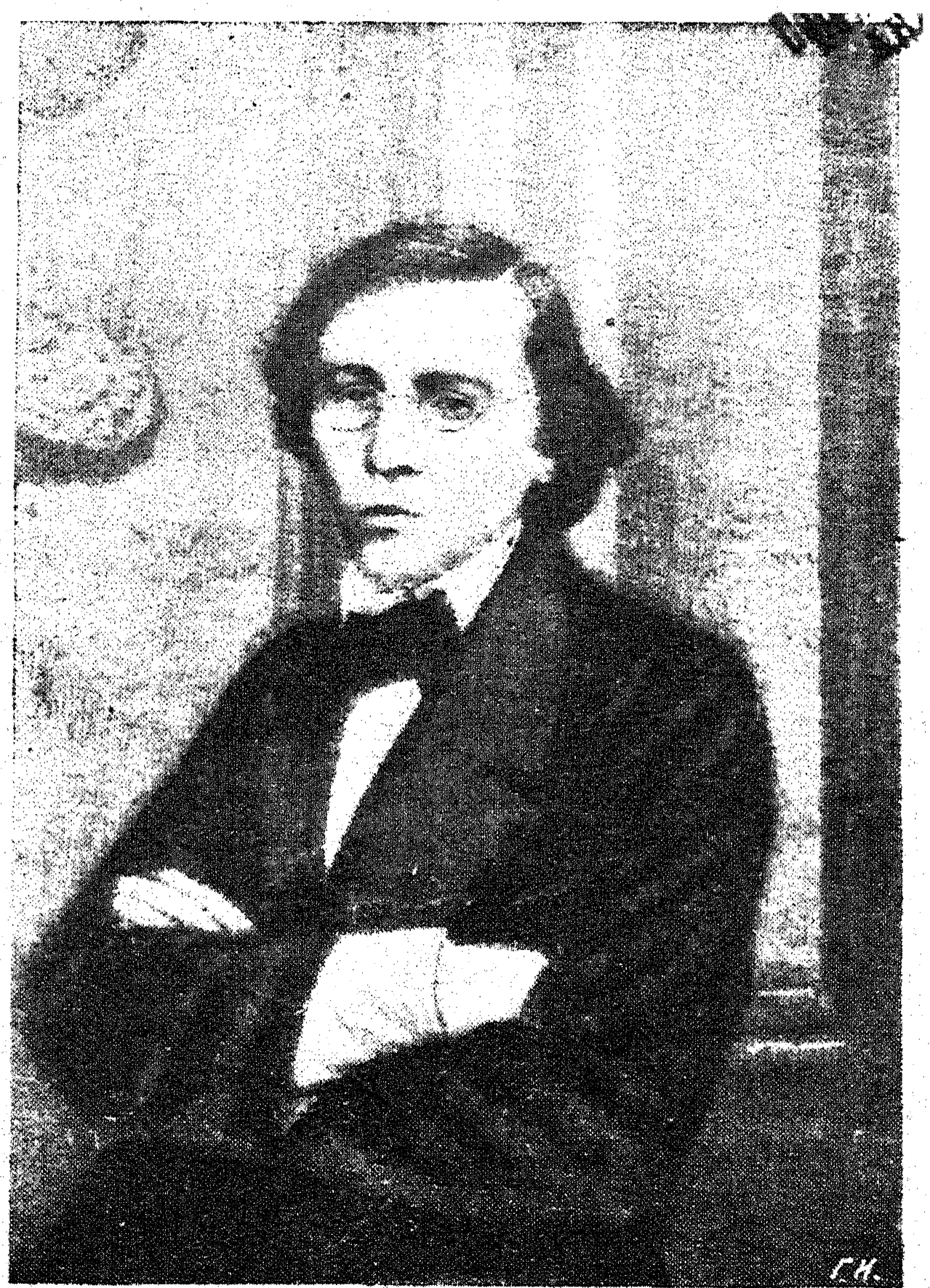

3-е ИЗДАНІЕ
Московскаго Союза Потребительныхъ Обществъ.
Москва—1917.

Электронное научное издание
«Н. Г. ЧЕРНЫШЕВСКИЙ»

ИМѢЮТСЯ ВЪ ПРОДАЖѢ СЛѢДУЮЩІЯ ИЗДАНІЯ Московскаго Союза Потребительныхъ О-въ:

I. Счетоводство потребительныхъ обществъ.

В. Зельгеймъ и И. Шаяовъ. Счетоводство потребительныхъ о-въ. Двѣ части. *Изданіе 3-е.* . . . . . 3 р. — „
Е. Егоровъ. Полное счетоводство для сельскихъ потребительныхъ о-въ по упрощенн. американской системѣ. *Изд. 3-е.* Цѣна 1 р. 75 к.
И. Шаловъ. Матеріалы для веденія практическихъ занятій на курсахъ по счетоводству п-ыхъ о-въ . . . . . 2 „ 50 „
І. Кобылянскій. Счетоводство кооперативныхъ хлѣбопекаренъ — р. 80 к.

II. Организація и практика потребит. о-въ.

Серія „Практическія указанія для учредителей и руководителей п-ыхъ о-въ".

№ 1. Предварительныя указанія учредителямъ потребительныхъ обществъ . . . . . — р. 3 к.
„ 2. Устройство учредительнаго собранія . . . . . — „ 12 „
„ 3. Первые шаги Правленія . . . . . — „ 15 „
„ 4. Инструкція Правленію и Ревизіонной Комиссіи. Указанія для провѣрки товаровъ. Указанія для провѣрки кассы — „ 15 „
„ 5. Наемъ и устройство лавки . . . . . — „ 12 „
„ 6. Инструкція приказчику Договоръ съ отвѣтственнымъ приказчикомъ, съ правилами его составленія . . . . . — „ 15 „
„ 7. Объ учетѣ отвѣтственнаго приказчика. О завѣсахъ и провѣсахъ. Инструкція для провѣрки товаровъ . . . . — „ 15 „
„ 8 Гербовый сборъ . . . . . — „ 15 „
„ 9. Кооперативная пропаганда „Знаніе—сила" . . . . . — „ 15 „
„ 10. Устройство общаго собранія. Инструкція для общ. собранія. — „ 8 „
„ 11. Правила о торговлѣ . . . . . — „ 10 „
„ 12. Промысловое обложеніе . . . . . — „ 20 „
„ 13. Провѣрка и клейменіе мѣръ и вѣсовъ . . . . . — „ 15 „

Сборникъ практическихъ указаній для учредителей и руководителей о-въ потребителей (изданіе 4-е), въ переплетѣ . . . 1 „ 75 „
Краткія указанія по организаціи союзовъ и объединеній потребительныхъ о-въ . . . . . — „ 25 „
Проектъ устава Союза П-ныхъ О-въ . . . — „ 8 „
В. Зельгеймъ. Кредитъ и потребительская кооперація. Изд. 2 распродано.
Его же. Организація и практика п-ныхъ о-въ. *(Печатается).*
З. Ленскій. Ревизія и инструктированіе п-ныхъ о-въ въ Зап. Европѣ — р. 12 к.
А. Никитинъ Какъ организовать о-во взаимопомощи. 2-е изд. . . — „ 12 „
Коллективный договоръ о наймѣ служащихъ, заключенный между С. П. О-въ и обществами взаимопомощи служащихъ — „ 35 „
Обзоръ дѣятельности органа надзора по наблюденію за исполненіемъ коллект договор. М. С. П. О. . . . . — „ 10 „

III. Товаровѣдѣніе.

В. Махновецъ Мясное дѣло въ потребительныхъ обществахъ 1 „ 50 „
И. Коняевъ. Грибы . . . . . — „ 10 „
А. Лапинъ. Торговля мануфактурой въ кооперативахъ . . . . 1 „ 75 „
І. Галантерея. II. Желѣзо-скобяные товары. . . . . — „ 15 „

IV. Вопросы коопераціи.

Б. Веніаминовъ. Алкоголизмъ и кооперація . . . . . — „ 35 „
Кильчевскій. Р. Оуэнъ и основы потребит. коопераціи. 2-ое изд. — „ 30 „
А. Никитинъ. Общій кооперативный законъ . . . — „ 30 „
П Блиновскій. Къ вопросу объ устройствѣ коопер. санаторій — „ 25 „
М. Рѣзановъ. „Архино-Осиповка". 1-й кооперативный санаторій . — „ 25 „
О пріемахъ статистическаго изученія коопераціи (2-е изд. печат.).
Франкъ-Каменецкій. Сельскохозяйственная кооперація въ Даніи . — „ 10 „
Ширскій Сельскохозяйственная кооперація въ Бельгіи . . . . — „ 10 „

(Продолж. на 3-й стр. обложки.)